Dunaszeg

Településszerkezeti terv

M=1:10 000

É

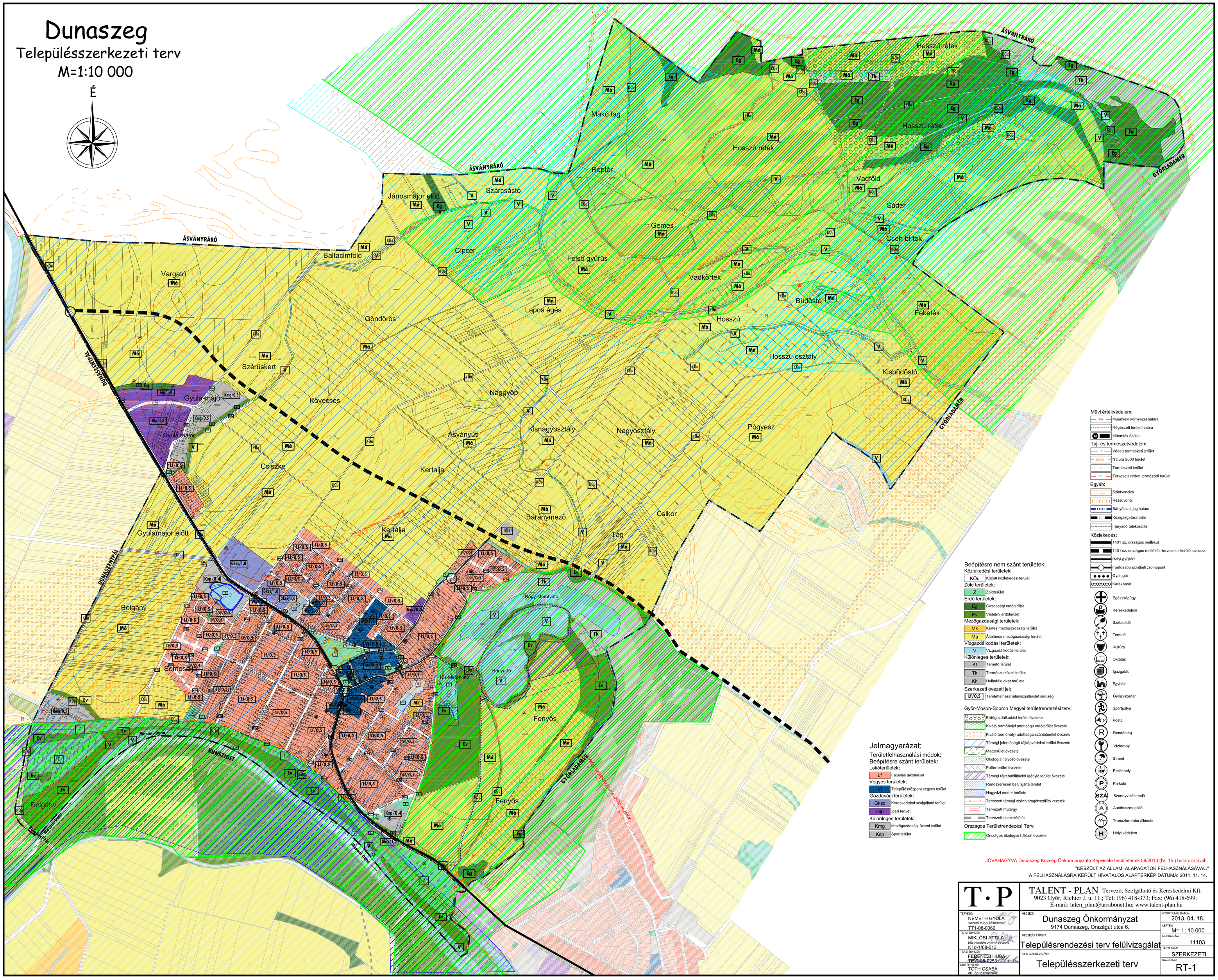

JÓVÁHAGYVA Dunaszeg Község Önkormányzata Képviselő-testületének 59/2013.(IV. 15.) határozatával!

"KÉSZÜLT AZ ÁLLAMI ALAPADATOK FELHASZNÁLÁSÁVAL."

A FELHASZNÁLÁSRA KERÜLT HIVATALOS ALAPTÉRKÉP DÁTUMA: 2011. 11. 14.

T·P

TALENT - PLAN Tervező, Szolgáltató és Kereskedelmi Kft.
9023 Győr, Richter J. u. 11.; Tel: (96) 418-373; Fax: (96) 418-699;
E-mail: talen_plan@arrabonet.hu; www.talent-plan.hu

TERVEZŐ: NÉMETH GYULA vezető településtervező TT1-08-0066

TÁRSTERVEZŐ: MIKLÓSI ATTILA közlekedés vezőtervező K1d-1/08-513

TÁRSTERVEZŐ: FERENCZI HUBA TE1-609-025

TÁRSTERVEZŐ: TÓTH CSABA okl. építésmérnök

MEGBÍZÓ: Dunaszeg Önkormányzat, 9174 Dunaszeg, Országút utca 6.

MEGBÍZÁS TÁRGYA: Településrendezési terv felülvizsgálat

RAJZ MEGNEVEZÉSE: Településszerkezeti terv

NYOMTATÁSI DÁTUM: 2013. 04. 18.

LÉPTÉK: M= 1: 10 000

MUNKASZÁM: 11103

TERVFAJTA: SZERKEZETI

RAJZSZÁM: RT-1